Instytut Meteorologii i Gospodarki Wodnej - Państwowy Instytut Badawczy
Centralne Biuro Prognoz Meteorologicznych w Warszawie
01-673 Warszawa ul. Podleśna 61
tel: 22 5694151, kom. 781774153, fax: 022-5694151
email: meteo.wschod@imgw.pl
www: www.imgw.pl

Zasięg ostrzeżeń w województwie

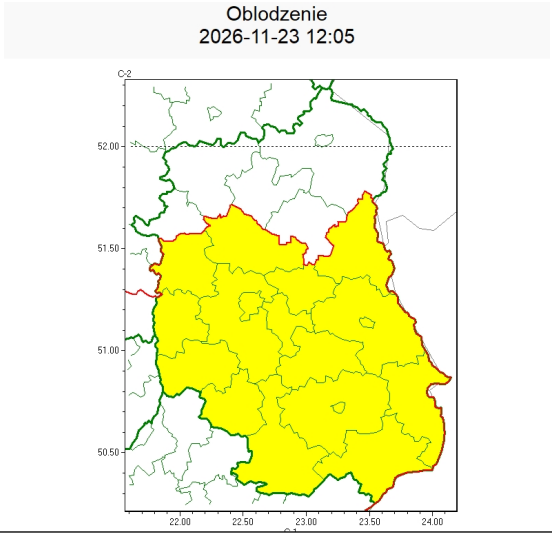

WOJEWÓDZTWO LUBELSKIE
OSTRZEŻENIA METEOROLOGICZNE ZBIORCZO NR 205
WYKAZ OBOWIĄZUJĄCYCH OSTRZEŻEŃ
o godz. 12:05 dnia 23.11.2026

Zjawisko/Stopień zagrożenia	Oblodzenie/1
Obszar (w nawiasie numer ostrzeżenia dla powiatu)	powiaty: biłgorajski(97), Chełm(97), chełmski(98), hrubieszowski(98), janowski(95), krasnostawski(99), kraśnicki(99), lubartowski(100), lubelski(97), Lublin(96), łęczyński(98), opolski(101), puławski(101), świdnicki(99), tomaszowski(98), włodawski(98), zamojski(99), Zamość(97)
Ważność	od godz. 21:00 dnia 23.11.2026 do godz. 08:00 dnia 24.11.2026
Prawdopodobieństwo	70%
Przebieg	Prognozuje się miejscami zamarzanie mokrej nawierzchni dróg i chodników po opadach deszczu, deszczu ze śniegiem i mokrego śniegu powodujące ich oblodzenie. Temperatura minimalna -3°C do -1°C, temperatura minimalna przy gruncie -3°C do -1°C.
SMS	IMGW-PIB OSTRZEGA: OBLODZENIE/1 lubelskie (18 powiatów) od 21:00/23.11 do 08:00/24.11.2026 temp. min. od -3 st. do -1 st., przy gruncie do -3 st., ślisko. Dotyczy powiatów: biłgorajski, Chełm, chełmski, hrubieszowski, janowski, krasnostawski, kraśnicki, lubartowski, lubelski, Lublin, łęczyński, opolski, puławski, świdnicki, tomaszowski, włodawski, zamojski i Zamość.
RSO	Woj. lubelskie (18 powiatów), IMGW-PIB wydał ostrzeżenie pierwszego stopnia o oblodzeniu
Uwagi	Brak.
Godzina i data wydania	godz. 12:05 dnia 23.11.2026

Instytut Meteorologii i Gospodarki Wodnej - Państwowy Instytut Badawczy
Centralne Biuro Prognoz Meteorologicznych w Warszawie
01-673 Warszawa ul. Podleśna 61
tel: 22 5694151, kom. 781774153, fax: 022-5694151
email: meteo.wschod@imgw.pl
www: www.imgw.pl

Opracowanie niniejsze i jego format, jako przedmiot prawa autorskiego podlega ochronie prawnej, zgodnie z przepisami ustawy z dnia 4 lutego 1994r o prawie autorskim i prawach pokrewnych (dz. U. z 2006 r. Nr 90, poz. 631 z późn. zm.).
Wszelkie dalsze udostępnianie, rozpowszechnianie (przedruk, kopiowanie, wiadomość sms) jest dozwolone wyłącznie w formie dosłownej z bezwzględnym wskazaniem źródła informacji tj. IMGW-PIB.